ΣΥΛΛΟΓΟΣ ΠΡΟΣ ΔΙΑΔΟΣΙΝ ΩΦΕΛΙΜΩΝ ΒΙΒΛΙΩΝ

ΕΡΜΑΝΝΟΥ ΛΟΥΝΤΖΗ

ΑΝΕΚΔΟΤΑ ΚΕΙΜΕΝΑ

α) ΑΥΤΟΒΙΟΓΡΑΦΙΑ
β) ΑΛΛΗΛΟΓΡΑΦΙΑ

ΕΙΣΑΓΩΓΗ ΚΑΙ ΣΧΟΛΙΑ
ΝΤΙΝΟΥ ΚΟΝΟΜΟΥ

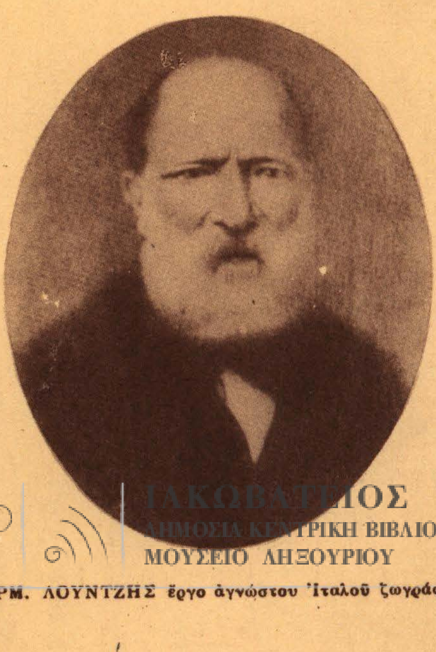

ΙΑΚΩΒΑΤΕΙΟΣ
ΔΗΜΟΣΙΑ ΚΕΝΤΡΙΚΗ ΒΙΒΛΙΟΘΗΚΗ
ΜΟΥΣΕΙΟ ΛΗΞΟΥΡΙΟΥ

ΕΡΜ. ΛΟΥΝΤΖΗΣ ἔργο ἀγνώστου Ἰταλοῦ ζωγράφου

ΠΕΡΙΟΔΟΣ ΔΕΥΤΕΡΑ | ΑΡΙΘ 12

ΙΑΚΩΒΑΤΕΙΟΣ
ΔΗΜΟΣΙΑ ΚΕΝΤΡΙΚΗ ΒΙΒΛΙΟΘΗΚΗ-ΜΟΥΣΕΙΟ ΛΗΞΟΥΡΙΟΥ
ΣΥΛΛΟΓΗ Π. ΠΑΤΡΙΚΙΟΥ
ΑΙ.ΣΙ.0094

ΕΡΜΑΝΝΟΥ ΛΟΥΝΤΖΗ

ΑΝΕΚΔΟΤΑ ΚΕΙΜΕΝΑ

ΙΑΚΩΒΑΤΕΙΟΣ
ΔΗΜΟΣΙΑ ΚΕΝΤΡΙΚΗ ΒΙΒΛΙΟΘΗΚΗ
ΜΟΥΣΕΙΟ ΛΗΞΟΥΡΙΟΥ

-258-

ΣΥΛΛΟΓΟΣ ΠΡΟΣ ΔΙΑΔΟΣΙΝ ΩΦΕΛΙΜΩΝ ΒΙΒΛΙΩΝ
ΠΕΡΙΟΔΟΣ ΔΕΥΤΕΡΑ

12 12

ΕΡΜΑΝΝΟΥ ΛΟΥΝΤΖΗ

ΑΝΕΚΔΟΤΑ ΚΕΙΜΕΝΑ

Α) ΑΥΤΟΒΙΟΓΡΑΦΙΑ

Β) ΑΛΛΗΛΟΓΡΑΦΙΑ

ΕΙΣΑΓΩΓΗ ΚΑΙ ΣΧΟΛΙΑ ΝΤΙΝΟΥ ΚΟΝΟΜΟΥ

ΣΥΛΛΟΓΟΣ ΠΡΟΣ ΔΙΑΔΟΣΙΝ ΩΦΕΛΙΜΩΝ ΒΙΒΛΙΩΝ

ΠΑΝΑΓΗΣ ΣΤ. ΠΑΤΡΙΚΙΟΣ
ΤΑ ΒΙΒΛΙΑ ΜΟΥ
1927

ΙΑΚΩΒΑΤΕΙΟΣ
ΔΗΜΟΣΙΑ ΚΕΝΤΡΙΚΗ ΒΙΒΛΙΟΘΗΚΗ
ΜΟΥΣΕΙΟ ΛΗΞΟΥΡΙΟΥ

ΑΘΗΝΑΙ
1962

ἀδελφοὺς τῆς μητρός μου οἵτινες μὲ μεγάλην ἀγάπην μᾶς ὑπεδέχθησαν. Τὴν παρελθοῦσαν Πέμπτην 1 Ἰουνίου ἀφίχθημεν ἐνταῦθα. Ὁ δὲ θαυμασμός μου δι' ὅσα παριστάνει εἰς τὸν ξένον ἡ πόλις αὕτη, ἥτις λεχθήτω ἐν παρόδῳ συμβιβάζει καὶ τὴν ἡσυχίαν, ἔφθασεν εἰς τὸ μὴ περαιτέρω. Ὅταν πρὸ τριάκοντα περίπου ἐτῶν ἤμουν ἐνταῦθα, τὸ Μόναχον ἦτο ἐν τῷ γίνεσθαι, ὀλίγαι ἐκ τῶν ὑπαρχουσῶν οἰκοδομῶν ὑπῆρχον, ἄλλαι ἐκτίζοντο. Τὸ σύνολον ὅπερ διεγείρει θαυμασμὸν δὲν ὑπῆρχε. Αἱ ὁδοὶ ἦσαν μᾶλλον σχεδιασμέναι ὥστε παντοῦ ἔβλεπε τις κενά. Σήμερον ὁποῖον θέαμα! Δικαίως ἀποδίδω εἰς τὸν Α' Λουδοβῖκον τὸ ἐπίθετον τοῦ μεγάλου, διότι τὰ ἔργα τῆς βασιλείας αὐτοῦ εἶναι τῷ ὄντι ἔργα μεγαλουργοῦ ἀνδρός...

[Πρὸς τὸν Νικόλαο][1].

Ἐν Βιέννῃ τὴν 18 Ἰουνίου 1865.

Φίλτατε υἱέ μου.

Τὸ ταξίδιον, τοῦ ὁποίου εὐτυχῶς ἐγγίζει τὸ τέλος, δὲν ὑπῆρξεν ἔργον φρονήσεως. Τὰ δὲ ἀποτελέσματα αὐτοῦ ἀπέβησαν ἐναντία τῶν προσδοκωμένων, διότι ἀντὶ νὰ βελτιωθῇ ἡ ἠθικὴ κατάστασις μου μᾶλλον ἐχειροτέρευσε. Καὶ τὸ ἀπίστευτον εἶναι ὅτι τήκομαι ὑπὸ νοσταλγίας. Ἐπιποθῶ τὴν οἰκιακὴν ἡσυχίαν, τὸν μεθοδικὸν βίον, τὴν ἀνάπαυσιν. Ὅ,τι διαρκούσης τῆς ἐν Stuttgart καὶ ἐν Μονάχῳ διαμονῆς μου ὠφελήθην, τὸ ἀπώλεσα ἅμα ἔφθασα ἐνταῦθα, ἐν μέσῳ θορύβου, κινήσεως καὶ ὅ,τι ἄλλο παρέχει πρωτεύουσα μεγαλούπολις. Διὰ τὴν ἀναχώρησιν περιμένω ἀπάντησιν ἀπὸ τὴν Μαρίαν, ἵνα μάθω ἂν διατελῇ εἰσέτι ἐν τῇ ἐξοχῇ, ἢ ἂν μετέβη εἰς Βενετίαν. Ἅμα τὸ μάθω — τοῦτο δὲν θὰ βραδύνῃ περισσότερον ἀπὸ τρεῖς ἢ τέσσαρας ἡμέρας — ἐγκαταλείπομεν καὶ τὴν Βιέννην. Θὰ προσπαθήσω νὰ εἶναι ὅσον τὸ δυνατὸν συντομωτέρα ἡ ἐπίσκεψις ὥστε περὶ τὰ μέσα Ἰουλίου Ε.Ν. νὰ εἶμαι καὶ πάλιν πλησίον σου, ἰατρευθείς, ἂν ὄχι ἄλλο, τοῦ πόθου τῶν ταξιδίων. Τὸ παρὸν θὰ εἶναι τὸ τελευταῖον. Ὁποιαδήποτε κι' ἂν εἶναι ἡ Ζάκυνθος, ἐπειδὴ δύναμαι νὰ δημιουργήσω κόσμον ἰδικόν μου, ἡ ζωὴ θὰ εἶναι ὑποφερτή...

1. Ὁ Νικόλαος βρισκόταν τότε στὴ Ζάκυνθο.

ΠΕΡΙΕΧΟΜΕΝΑ

Σελὶς

Πρόλογος . . . . 5 - 9

Εἰσαγωγὴ — Ἑρμάννος Λούντζης (1806 - 1868) . . . . 11 - 26

α) Αὐτοβιογραφία . . . . 29 - 70

β) Ἀλληλογραφία . . . . 73 - 142

ΙΑΚΩΒΑΤΕΙΟΣ
ΔΗΜΟΣΙΑ ΚΕΝΤΡΙΚΗ ΒΙΒΛΙΟΘΗΚΗ
ΜΟΥΣΕΙΟ ΛΗΞΟΥΡΙΟΥ

20,00

ΤΟ ΠΑΡΟΝ ΒΙΒΛΙΟΝ ΕΞΕΤΥΠΩΘΗ
ΕΙΣ ΤΗΝ ΣΧΟΛΗΝ ΜΟΝΟΤΥΠΙΑΣ
ΓΙΑΤΡΑΚΟΥ 9 — ΤΗΛ. 534.066
ΑΘΗΝΑΙ

ΠΑΝΑΓΗΣ ΣΤ. ΠΑΤΡΙΚΙΟΣ
ΤΑ ΒΙΒΛΙΑ ΜΟΥ
1927

ΣΥΛΛΟΓΟΣ ΠΡΟΣ ΔΙΑΔΟΣΙΝ ΩΦΕΛΙΜΩΝ ΒΙΒΛΙΩΝ

ΕΝ ΑΘΗΝΑΙΣ, ΕΤΟΣ ΙΔΡΥΣΕΩΣ 1899

Νέα σειρὰ

Ἀριθ. 1	Κ. Ἀμάντου	ΣΥΝΤΟΜΟΣ ΙΣΤΟΡΙΑ ΤΗΣ ΚΥΠΡΟΥ
» 2	Δ. Χόνδρου	Η ΑΤΟΜΙΚΗ ΕΝΕΡΓΕΙΑ ΜΕ ΑΠΛΑ ΛΟΓΙΑ
» 3	Λ. Βρανούση	ΡΗΓΑΣ ΒΕΛΕΣΤΙΝΛΗΣ
» 4	Ἀδ. Κοραῆ	ΕΠΙΣΤΟΛΑΙ ΠΡΟΣ ΠΡΩΤΟΨΑΛΤΗΝ
» 5	Σ. Κουγέα	ΛΟΓΟΙ ΕΚΑΤΟΝΤΑΕΤΗΡΟΙ
» 6	Σ. Παπαδάκη	ΦΥΣΙΟΓΡΑΦΙΑ ΤΗΣ ΕΛΛΑΔΟΣ
» 7	Ντ. Κονόμου	ΓΕΩΡΓΙΟΣ ΤΕΡΤΣΕΤΗΣ
» 8	Ἐμ. Ἐμμανουήλ	ΛΟΥΛΟΥΔΙΑ ΚΑΙ ΔΕΝΔΡΑ
» 9	Φ. Λογοθέτη	Γ. ΔΡΟΣΙΝΗΣ
» 10	Ἐμ. Πρωτοψάλτη	ΙΓΝΑΤΙΟΣ ΟΥΓΓΡΟΒΛΑΧΙΑΣ
» 11	Δημ. Μάργαρη	ΠΡΟΣΩΠΑ ΚΑΙ ΘΕΜΑΤΑ
» 12	Ἑρμ. Λούντζη	ΑΝΕΚΔΟΤΑ ΚΕΙΜΕΝΑ

ΤΙΜΗ ΤΟΥ ΠΑΡΟΝΤΟΣ ΔΡΧ. 16

ΚΕΝΤΡΙΚΗ ΠΩΛΗΣΙΣ: ΒΙΒΛΙΟΠΩΛΕΙΟΝ ΤΗΣ "ΕΣΤΙΑΣ"
Ι. Δ. ΚΟΛΛΑΡΟΥ & Σία. Α. Ε.
Ἀθῆναι — Σταδίου 38

ΙΑΚΩΒΑΤΕΙΟΣ
ΔΗΜΟΣΙΑ ΚΕΝΤΡΙΚΗ ΒΙΒΛΙΟΘΗΚΗ
ΜΟΥΣΕΙΟ ΛΗΞΟΥΡΙΟΥ

ΙΑΚΩΒΑΤΕΙΟΣ
ΔΗΜΟΣΙΑ ΚΕΝΤΡΙΚΗ ΒΙΒΛΙΟΘΗΚΗ
ΜΟΥΣΕΙΟ ΛΗΞΟΥΡΙΟΥ